

Miguelito

GUÍA DEL VOLUNTARIO



Uniformidad

Se facilitará un peto identificador el día del Trofeo que se entregará de nuevo al finalizar el evento.

nota:

LOS VOLUNTARIOS:
EL DÍA DEL TROFEO TENDRÁN QUE VESTIR UN POLO o SUDADERA DE COLOR BLANCO DE MANGA LARGA O CORTA ADEMÁS DE ZAPATILLAS DEPORTIVAS Y PANTALÓN VAQUERO.

Almuerzo picnic

Al finalizar el trofeo aprox. 13H30

Se entregará un obsequio a todos los voluntarios.
GRACIAS POR TU COLABORACIÓN

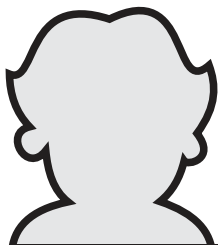

DISTRIBUCIÓN COLISEUM POR SECTORES

8 SECTORES:

INDICAN CADA ZONA DE PARTICIPACIÓN.

TATAMIS Y GRADAS:

TIENEN EL MISMO NÚMERO.

SILLAS DE ESPERA:

ESTÁN SITUADAS ENTRE LOS TATAMIS Y LAS GRADAS,

ESCALERAS:

SON EL ACCESO AL SECTOR INDICADO.

MESAS DE MEDALLAS:

CORRESPONDEN A CADA ESCALERA.

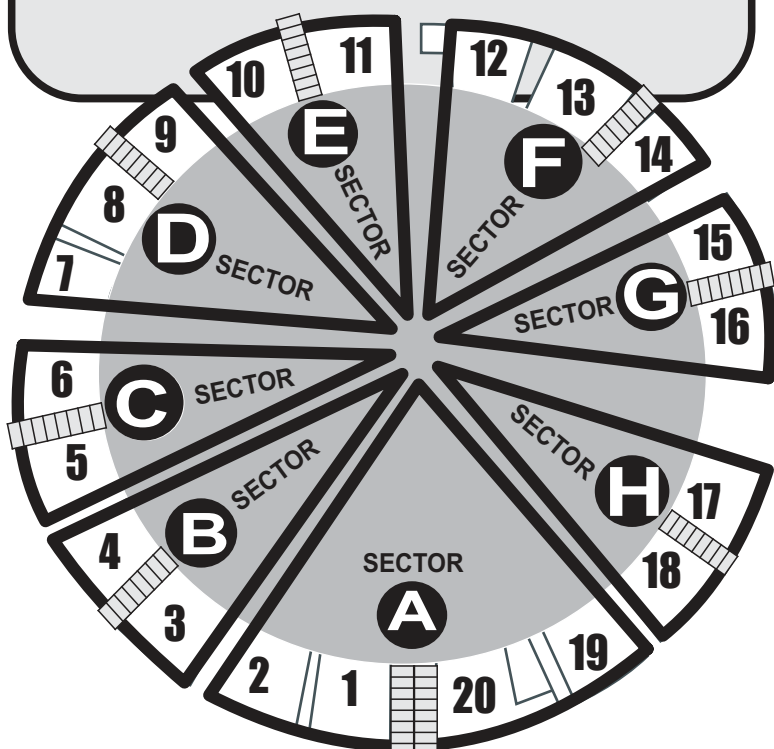

PROCEDIMIENTO

1 PREPARATIVOS:

- 1.1 Tener las bebidas preparadas para
- 1.2 Tener los PREMIOS DE PARTICIPACIÓN preparados para cada tuno.

2 ENTREGA:

- 2.1 Cuando las parejas vayan terminando nos las irán trayendo para darles las medallas.
- 2.2 Cada mesa tiene a su cargo varios tatamis (ver gráficos), y se entregará una medalla y bebida por participante,
- 2.3 Aquellos judokas que lesionados no puedan participar se les entregará la medalla en información bajo la confirmación del caso con el profesor.
- 2.4 Advertimos, (aunque no sea necesario), que no se puede entregar ninguna medalla a nadie que no sea participante, ya que ese gesto puede ser mal interpretado por el público o los propios patrocinadores.
- 2.5 Durante la entrega de premios (acto central) nos quedaremos en la mesa mirando hacia dicha entrega.

3 DUDAS

- 3.1 Cualquier duda la consultaremos a los coordinadores de regalos o al COMITÉ.

